

9 June 71

VI



UNION DE UNIVERSIDADES DE AMERICA
CENTRO DE INFORMACION Y
DOCUMENTACION UNIVERSITARIAS.



VI-CLEFA 72

MARACAIBO VENEZUELA

UDUAL
NA. 02
.C6
1972
Vol. 1
Ej. 1

americana
las

de arquitectura.

Boletin. 1..

EDITORIAL

La realización de la VI CLEFA, del 6 al 12 de febrero de 1972 en Maracaibo, organizada por la Facultad de Arquitectura de la - Universidad del Zulia, representa un reto a la arquitectura como profesión a las Facultades y Escuelas de Arquitectura de América Latina como entidades universitarias por la selección del tema, "La Investigación en la Arquitectura", que de acuerdo - con nuestra época de apresurado avance -- científico y tecnológico debemos investi- gar con la mayor seriedad y eficiencia. Por ello empezamos por reconocer con este primer boletín informativo salir a la luz pública con considerable atraso, sin embar- go en descargo de esa falla estamos en con- diciones de presentar una amplia tarea rea- lizada en forma continua y dedicada desde el mismo momento en que se nos confirió el honor de organizar la VI CLEFA en Medellín, Colombia, en mayo del año pasado.

Ratificamos desde ya, una vez más, la invi- tación tantas veces formulada, en nuestra correspondencia, para que todas las Facul- tades y Escuelas de Arquitectura de Améri- ca Latina se preparen y concurran a nues- tra cita de honor.

UNION DE UNIVERSIDADES DE AMERICA
LATINA. CENTRO DE INFORMACION Y
DOCUMENTACION UNIVERSITARIAS.

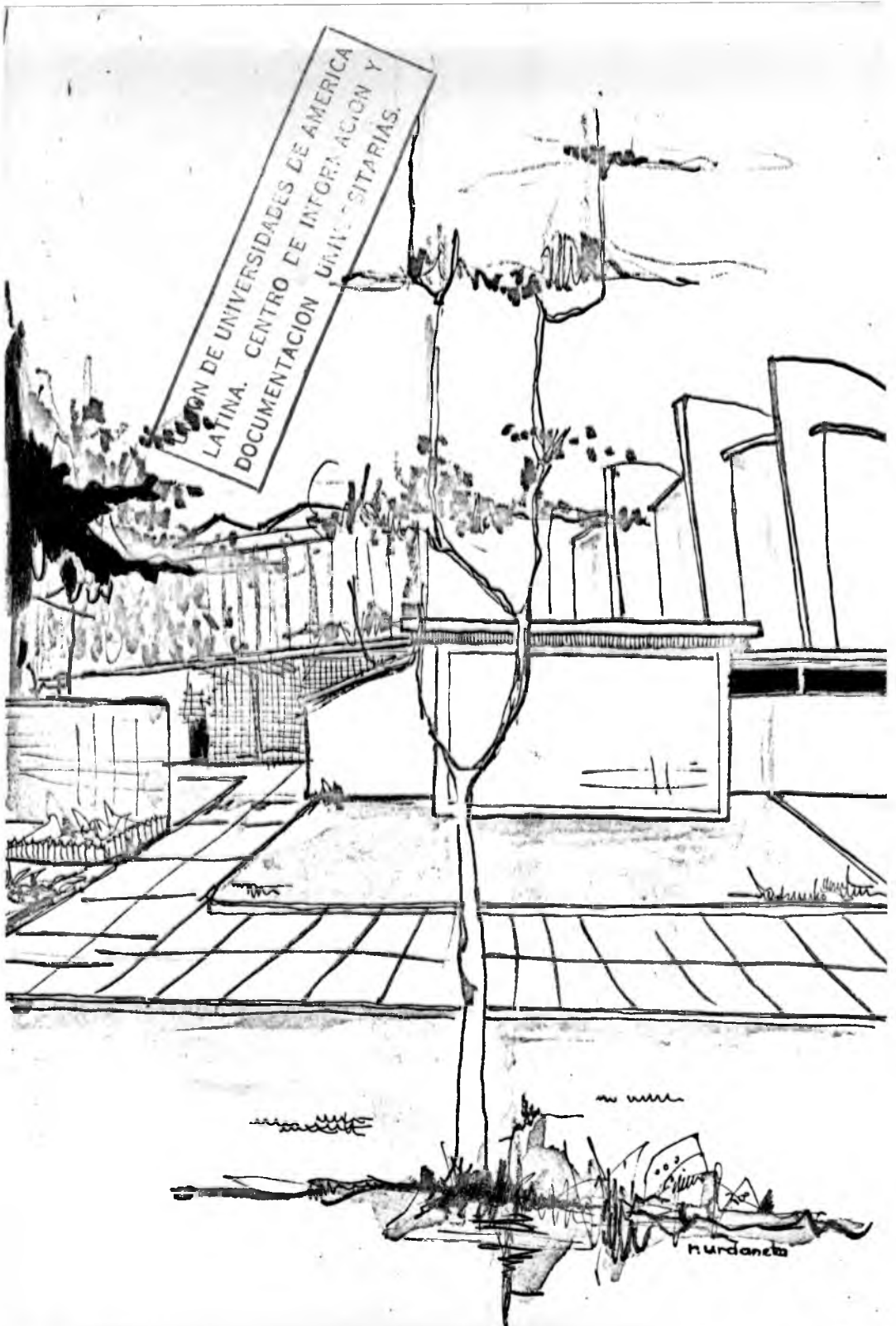

Murdaneta

COMITE ORGANIZADOR:

Presidente: Arq° Miguel Casas. A.
Coordinador General: Arq° Carlos Vera G.
Secretaria: Arq° Anaida de Casado
Vocales: Brs. Emma Camejo
Raúl Sánchez

COMISIONES ASESORAS:

* Comisión de Información:

Integrantes:

Coordinador: Arq° Anaida de Casado

Miembros: Carmen A. Faría
Martha Vera
María E. Rincón
Mireya Urribarrí
Jorge Millano
Ivan Szentpaly
Jackeline Alcalá
Nelis González
Lilia Rodríguez

* Comisión de Tareas Complementarias:

Integrantes:

Coordinador: Arq° Cecilia Ferrer
Encargado: Arq° Carlos Vera Guardia

Miembros: Nelly González
Leonardo Fuenmayor
Emilio González
Estela Aponte
Nelly Caldera
Juan Stuyt
Jorge Millano
Ricardo Jimenez

* Comisión Centro Latino-Americano de Relaciones Arquitectónicas:

Integrantes:

Coordinadores: Arq° Luis A. Basil
Prof Héctor Iglesias

Miembros: Celeida Bermúdez
Enrique Riquelme
María A. Escobar
Edith Maynard
Phillippe Fortune
Emma Camejo
Raúl Sánchez

COMISION DE INFORMACION:

- a.- Objetivos.
- b.- Tareas
- c.- Preparación.

a.- Objetivos: Mantener comunicación constante con las Facultades Latino-americanas e informar a nuestro alumnado y personal docente.

b.- Tareas:

-Envío de comunicaciones del Comité Organizador.

-Petición a sedes anteriores de:

1. material informativo sobre las conferencias realizadas.
2. Opinión sobre el tema elegido: Investigación en la Arquitectura.

-Distribución del documento sobre Tema rio.

-Petición de Planes de Estudios.

-Envío del Cuestionario Básico sobre datos generales de cada Facultad.

-Inventario de Investigaciones en el campo de la Arquitectura, realizadas o en proceso, para seleccionar los traba

jos asignados. Esta tarea ya ha sido encomendada.

- Encuesta interna de la opinión de los profesores sobre el Temario propuesto.
- Organizar y clasificar la correspondencia recibida y enviada.
- Folleto informativo.
- Giras.

- c.- Preparación: -Bibliografía sobre Investigación en Arquitectura.
-Folleto sobre la Facultad de Arquitectura de la Universidad del Zulia.

COMISION DE TAREAS COMPLEMENTARIAS:

- a.- Objetivos.
- b.- Tareas.
- c.- Preparación.

- a.- Objetivos: Programar, organizar y realizar las Tareas Complementarias de la CLEFA tales como: exposición, concursos y programas de visitas.
- b.- Tareas: Organizar muestras de trabajos de estudios de Arquitectura de América Latina.
-Hacer concursos de símbolos, afiches para la CLEFA.
-Organizar concursos para estudiantes de arquitectura de América Latina.
-Preparar exposiciones de arquitectura para la VI CLEFA.
-Preparar visitas locales, regionales y nacionales para los asistentes a la VI CLEFA.
- c.- Preparación: -Exposiciones sobre la Arquitectura en Venezuela a través del tiempo.

- Concursos de afiches.
- Concursos para estudiantes de arquitectura de América Latina.
- Programa de visitas.

COMISION CENTRO LATINO-AMERICANO DE RELACIONES ARQUITECTONICAS:

- a.- Objetivos.
 - b.- Tareas.
 - c.- Preparación.
- a.- Objetivos: Estudiar la posibilidad de establecer en América Latina una Facultad o un sistema de Facultades para la enseñanza de la ciencia del hombre y del habitat y un sistema latinoamericano de información e intercambio.
- b.- Tareas: -Estudiar las posibilidades de establecer, organizar o financiar una Facultad o sistema para la enseñanza de la ciencia del hombre y del habitat en América Latina.
-Proponer un centro latinoamericano de información, documentación e instrucción para las Facultades y Escuelas de Arquitectura de América Latina.
-Proponer un sistema a base de subregiones en América Latina como apoyo para el centro latinoamericano de documentación, información e intercambio.
- c.- Preparación: Encuesta sobre facultades y Escuelas de Arquitectura de América Latina.

ANTECEDENTES:

La Conferencia Latinoamericana de Escuela y Facultades de Arquitectura patrocinada por la UNION DE UNIVERSIDADES DE LATINO-AMERICA tiene por objetivo, discutir temas que sean de interés para las distintas facultades, o orientadas hacia la problemática de programas posibilidades y tendencias de la enseñanza de la Arquitectura en Latinoamerica.

En estas Conferencias han sido tratados hasta el momento los siguientes temas:

- 1959 *Orientación básica de la formación de Arquitectos en América-Latina. Chile Santiago.
- 1961 *Problemas pedagógicos básicos de la enseñanza de la Arquitectura en América-Latina. México.
- 1964 *Etapas pre-universitarias, universitarias y post-universitarias del Arquitecto, Córdoba. Argentina.
- 1967 *a.- Estudio de la edificación y del di seño estructural.
b.- Estudio del urbanismo.
c.- Estudio de cursos académicos y títulos profesionales. Perú. Lima.
- 1970 *a.- Las comunicaciones.
b.- Las profesiones afines, nivel medio profesional o post-grado. Medellín. Colombia.

TEMARIO:

1. LA INVESTIGACION EN LA ARQUITECTURA LATINO AMERICANA.

En vista del limitado desarrollo actual de la

investigación en la arquitectura latinoamericana, y en sus centros de enseñanza, se propone que los sub-temas se dirijan especialmente hacia aquellos pasos o acciones - que permitan el establecimiento firme de la investigación arquitectónica en las instituciones latinoamericanas y que faciliten la creación de un cuerpo básico de teorías y metodologías. En tal sentido los principales sub-temas podrían cubrir los aspectos siguientes:

- 1.1. Definición de una política de investigación arquitectónica en varios niveles (Latino-americano, regional, nacional e institucional).
- 1.2. Propuestas para la creación de estructuras organizativas apropiadas y formación de personal para el cultivo y desarrollo de la investigación. (Para los mismos niveles señalados en 1.1.).
 - 1.2.1. Formas de organización institucional para centros de investigación arquitectónica (relaciones universidad profesión, financiamiento, operación, investigación docente etc.).
 - 1.2.2. Identificación, estímulo, selección y formación de investigadores en arquitectura.
- 1.3. Teorías, metodologías y equipos relativos a la investigación arquitectónica.
 - 1.3.1. Metodología básica en la investigación arquitectónica.
 - 1.3.2. Investigación operacional en arquitectura.
 - 1.3.3. El computador en la enseñanza de la arquitectura latinoamericana.

- 1.3.4. La investigación como forma de -
docencia.
- 1.3.5. Teorías cibernéticas en arquitectura.
- 1.3.6. Investigación y diseño en arquitectura.
- 1.3.7. Investigación y modelos en arquitectura.
- 1.4. Ejemplos de investigación arquitectóni-
ca en énfasis especial en la descripción
de la metodología empleada.
 - 1.4.1. Métodos de diseño.
 - 1.4.2. Percepción y diseño.
 - 1.4.3. Factores ambientales en la arquitectura.
- 1.5. Centros mundiales y latinoamericanos que
cubren algunos de estos aspectos:
 - a.- Desarrollo de investigaciones
arquitectónicas.
 - b.- Formación de investigadores en
arquitectura.
- 1.5.1. Inventario internacional de inves-
tigaciones arquitectónicas (cate-
gorías, costos direcciones, resú-
menes, index., etc.). Previsiones
para la actualización permanente
de este inventario.
- 1.5.2. Directorio de centros mundiales y
latinoamericanos para la investi-
gación y para la formación de in-
vestigadores en arquitectura. Pre-
visiones para la actualización per-
manente de este directorio.

FACULTAD SEDE DE LA VI C.L.E.F.A.:

La Facultad de Arquitectura de la Universidad del Zulia, se inició en 1960 como una Escuela de la Facultad de Ingeniería, obteniendo del Consejo Nacional de Universidades su aprobación como Facultad en 1962.

A pesar de su corta existencia ha gradua-
do 4 promociones con un total de 44 archi-
tectos, tiene una importante participación
en el desenvolvimiento de la profesión en
la región y en el país, donde sus egresa-
dos gozan ya de un bien ganado prestigio.

Nacional e internacionalmente se ha distin-
guido por la promoción y realización exi-
tosa de eventos de variado tipo que con-
tribuyen al progreso del país, que es un -
objetivo coincidente con su tema de formar
"Arquitectos para el Desarrollo".

Es en la actualidad una de 3 Facultades -
existentes en el país tiene 230 alumnos -
aproximadamente y unos 45 profesores.

En la V Conferencia realizada en Medellín
nuestra Facultad, obtuvo por elección la
sede de la VI C.L.E.F.A.

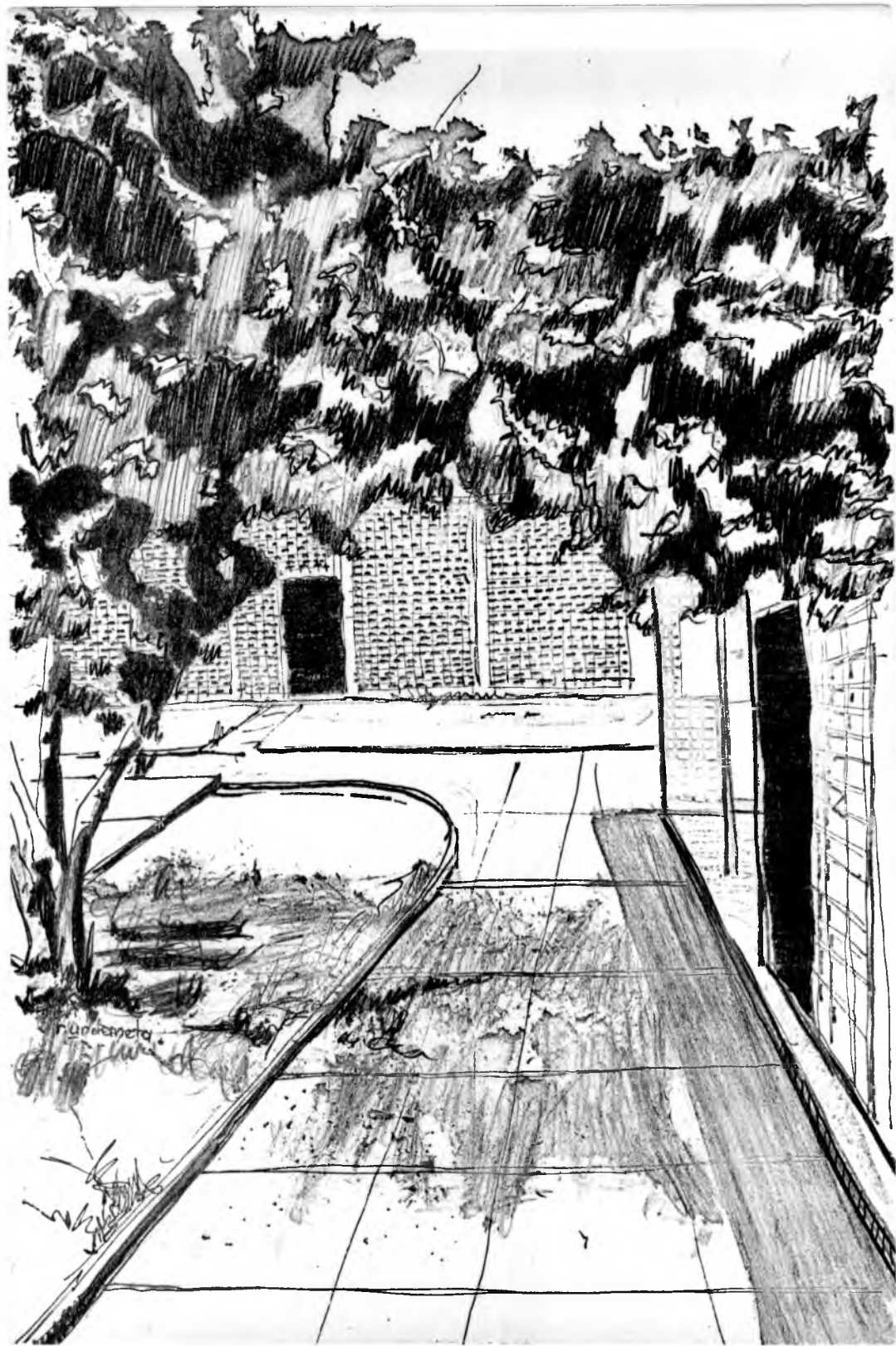

CORRESPONDENCIA RECIBIDA:

<u>Contenido:</u>	<u>Remitente:</u>
8-9-70. Acusar recibo de comunicaciones del 28-7 y 6-8-70. Solicitan Formulario I.	Universidad Católica de Córdoba. Argentina.
9-10-70. Anexan Formulario I.	" "
9-10-70. Acusan recibo de Formulario de la VI CLEFA. Informan estar preparando programa de Invest. en la Arq. para la Conferencia.	" "
9-11-70. Acusan recibo de misivas del 8 y 28-7-70, 6-8-70 23-9-70, 13-10-70.	" "
7-9-70. Acusan recibo de misivas del 8 y 28-7-70.	Universidad Nac. de Tucumán. Argentina.
22-12-70. Envían Formulario I Ofrecen colaboración.	Universidad Nac. del Nordeste. Argentina.
9-11-70. Acusan recibo de misiva del 9-10-70. Ofrecen colaboración para la VI CLEFA.	Schelotto, Trecco & Asociados Argentina.
27-8-70. Acusan recibo de misiva del 8-7-70. Ofrecen colaboración.	Universidad Nac. de la Plata. Argentina.
22-12-70. Acusan recibo de misiva del 9-11-70. Adjuntan Plan de Estudios.	" "
24-8-70. Acusan recibo de misivas del 8 y 28-7-70. No han recibido documentación.	Universidad Nac. del Rosario. Argentina.

Contenido:

Remitente:

6-1-71. Acusan recibo de misiva del 4-12-70. Piden documentación. Indican enviar documentación al Arq Raúl Gomez Lazarte.

Universidad Mayor de San Andrés Bolivia.

29-9-70. Acusan recibo de misivas del 8 y 28-7-70, 6-8-70. Notifican haber recibido Formulario I.

Universidad Mayor de San Simón. Bolivia.

19-8-70. Acusan recibo del 28-7-70. Solicitan se envíe copias de misivas dirigidas a sedes de la IV y V CLEFA, temario VI CLEFA y Formulario I.

Universidad Federal de Minas Gerais. Brasil

7-8-70. Acusan recibo de misiva del 8-7-70. Desean éxito a la VI CLEFA.

Universidade de Brasilia. Brasil.

17-12-70. Acusan recibo de misiva del 9-11-70. Anexan Planos de Curso 70 relativo al III Forum ICA FAU en donde se da a conocer la reestructuración que está pasando el Inst. Desea intercambio con la Fac. de Arq. de L.U.Z.

" "

28-8-70. Acusan recibo de misivas del 8 y 28-7-70, 6-8-70. Informan no haber recibido el Formulario I.

Universidade Federal do Rio Grande do Sul. Brasil.

2-11-70. Acusan recibo de Formulario I. y misivas de: 8 y 28-7-70, 6-9-70 y 13-10-70.

Universidad de Chile. Chile.

Contenido:

14-8-70. Envían dos ejemplares de documento base de encuestas sobre Fac. y Esc. de Arq. así como del documento de Lima.

23-10-70. Acusan recibo de misiva del 8 y 28-7-70.

10-11-70. Solicitan se envíe la correspondencia al Arq° Eduardo Jeclicki.

16-12-70. Informan no haber sido sede de la I CLEFA, ésta se realizó en la Universidad Católica de Chile.

2-11-70. Acusan recibo de misivas del 8 y 28-7-70, 6-8-70, 7 y 13-10-70.

2-6-70. Informan como quedó constituida la nueva directiva de la Universidad.

21-10-70. Participan estar desarrollando un programa de invest. sobre la problemática de la zona urbana de Bogotá. Solicitan temario.

14-12-70. Acusan recibo de misiva del 4-12-70. Informan estar realizando trabajos académicos sobre Invest. del sector urbano de Bogotá.

Remitente:

Universidad de Chile. Chile.

" "

" "

" "

Universidad - Pontificia Bolivariana. Colombia.

Universidad Piloto de Colombia. Colombia.

" "

" "

Contenido:

17-8-70. Anexan Revista ESCALA dedicada a la V CLEFA. Aspiran lograr una participación continua en todas las Fac. de Arq. de A. L. Intentan organizar un curso estudiantil latinoamericano. Esperan una suscripción permanente de la revista.

9-10-70. Participa haberse retirado de la Decanatura. Solicita se le envíe todo el material.

30-10-70. Acusan recibo de misivas del 7 y 19-10-70. Remitió el material al nuevo Decano. Dr. Ernesto Jiménez.

15-9-70. Comunican dirigirse en adelante al - Arq. Federico H. Patiño. IDELAC.

18-9-70. Adjuntan Formulario I. Notifican no haber recibido el Temario.

14-9-70. Notifican haber terminado el primer documento de Inventario en donde se contempla los diferentes aspectos de la escuela.

Remitente:

Director Revis-
ta ESCALA.
Colombia.

Eduardo Pombo
Leyva. Colombia

" "

Universidad del
Valle.
Colombia.

" "

" "

Contenido:

Remitente:

20-8-70. Acusan recibo de misiva del 6-8-70. Se disculpan al no poder suministrar la información solicitada.

Universidad del Valle.
Colombia.

20-8-70. Participan haber asumido las funciones de Decano de la División de Arq. y Artes de esa Universidad. Ofrecen su colaboración. Cualquier información que se desee favor dirigirse al Arq° Jaime López.

" "

5-10-70. Acusan recibo de comunicación del 12-9-70. y del Proyecto de Temario.

" "

6-11-70. Acusan recibo de Formulario I, Temario y cuestionario básico desarrollado en Chile.

" "

4-12-70. Acusan recibo de misiva del 9-11-70. Se excusan no poder enviar información por estar pasando por un proceso de revisión. Envían un folleto preparado por ICFES.

" "

6-12-70. Acusan recibo de misiva del 9-11-70. Adjuntan folleto de IDELAC y Boletín informativo del instituto.

" "

16-12-70. Acusan recibo de misiva del 4-12-70.

" "

18-8-70. Acusan recibo de misiva del 28-7-70. Esperan se les haga llegar el material no recibido.

Universidad del Atlántico
Colombia.

Contenido:

15-5-70. Piden se les haga llegar la publicación: Universidad del Zulia Universidad Latinoamericana.

8-9-70. Acusan recibo de misiva del 10-8-70, con la cual envían los documentos que personalmente solicitó el Dr. Casas.

8-9-70. Acusan recibo de misiva del 6-8-70.

7-10-70. Acusan recibo de misivas del 8 y 28-7-70. 12-9-70. 13-10-70. Formulario I.

11-5-70. Agradecen participación de la Delegación del Zulia a la V CLEFA. Consideran de capital importancia . Tipos de comunificación para la Arq. Lat. Universidad del Zulia Universidad Latinoamericana. Parte II, desean conocer parte I.

8-8-70. Acusan recibo de misiva del 28-7-70.

6-9-70. Encuentran de mucho interés el tema elegido. Ofrecen colaboración.

Remitente:

Universidad Católica Javeriana. Colombia.

Pontificia Universidad Javeriana. Colombia.

" "

Universidad Nacional de Colombia. Colombia.

Universidad Nacional, Seccional Medellín. Colombia.

Universidad Nacional de Colombia. Bogotá. Colombia.

Universidad Nacional de Colombia. Seccional Medellín. Colombia.

Contenido:

30-10-70. Acusan recibo de misiva en donde se participa la organización de la VI CLEFA. Están examinando el Temario.

21-10-70. Informan que por medio del Dr. Carlos Esmeral han recibido oficio del 9-10-70. Participan haber nombrado al Arq. Stella Salazar para suministrar información.

26-10-70. Acusan recibo de comunicación del 28-7-70. Temario VI CLEFA.

4-12-70. Informan la aprobación del Temario para la VI CLEFA.

15-12-70. Acusan recibo de misiva del 9-11-70.

19-10-70. Solicitan se les envíe: Directorio de información completa de docentes e investigadores. Posibles ofrecimientos de becas. Equipo encargado de comunicac. nacional e internacional.

7-9-70. Acusan recibo de misiva del 8-7-70. Ofrecen su colaboración.

4-1-71. Notifican no haber recibido ninguna documentación.

Remitente:

Universidad Nacional de Colombia. Medellín. Colombia.

" "

" "

" "

" "

" "

Universidad de la Habana. Cuba.

Universidad Católica de Santiago de Guayaquil. Ecuador.

Contenido:

28-9-70. Acusan recibo de misiva del 8-7-70.

19-8-70. Solicitan se envíe todo el material de la VI CLEFA.

4-8-70. Acusan recibo de misiva del 8-7-70. Ofrecen su colaboración.

8-9-70. Dar a conocer el Centro de Extensión y Promoción Académica CEPA.

8-9-70. Acusan recibo de misivas del 28 y 30-7-70. 6-8-70. Adjuntan folleto del Centro de Invest. Arq. de esa Es cuela.

23-9-70. Dar a conocer el Centro de Extensión y Promoción Académica. CEPA

6-1-71. Participan no haber recibido el cuestionario que se menciona en misiva del 9-11-70 y 4-12-70.

19-8-70. Acusan recibo de misivas del 28-7-70 y 6-8-70.

Remitente:

Universidad Católica Santiago de Guayaquil. Ecuador.

Consejo Consultivo de la Asociación de Esc. y Fac. de Arq. de la República Mexicana. México.

Universidad Veracruzana. México.

Universidad Nacional Autónoma de México. México.

" "

" "

Universidad Autónoma de Puebla. México.

Universidad la Salle. Privada México.

Contenido:

14-12-70. Acusan recibo de misiva del 9-11-70. Anexan: Organograma de la Organización Académica de la Esc. Organograma de Plan de Estudios Plan general de interrelación de materias de taller. "Taller de Arq."

7-1-71. Acusan recibo de misiva de fecha 4-12-70. e informan que con fecha 14-12-70. han enviado material de esa Esc.

5-8-70. Ofrecen colaboración para la realización de la próxima Conferencia.

20-8-70. Acusan recibo de misiva del 8-7-70.

3-8-70. Acusan recibo de misiva del 28-7-70 y Formulario I.

7-8-70. Acusan recibo de misiva del 8-7-70.

11-8-70. Acusan recibo de misiva del 6-8-70.

12-8-70. Acusan recibo de misiva del 8-7-70.

6-1-71. Solicitan Formulario de Investigación.

20-8-70. Anexan Formulario I.

Remitente:

Universidad la Salle. Privada. México.

" "

Universidad Autónoma de Guadalajara. México.

" "

Universidad Benito Juárez. México.

" "

" "

Universidad de Panamá. Panamá.

" "

Universidad de Puerto Rico. Puerto Rico.

Contenido:

Remitente:

21-12-70. Acusan recibo de misiva del 4-12-70. Sugieren como tema: <u>Eco</u> logía Urbana, Higiene, clima, sonido.	Universidad de Puerto Rico. Puerto Rico.
9-12-70. Adjuntan <u>cues</u> tionario <u>básico desarro</u> llado en Chile.	" "
19-1-71. Informan estar trabajando en los <u>progra</u> mas de investigación en el área de computadores.	" "
14-8-70. Acusan recibo de misiva del 8-7-70. Ofrecen colaboración.	Universidad Nacional San Antonio de Abad. Perú.
22-1-71. Acusan recibo de misiva del 14-8-70.	" "
11-12-70. Envían <u>telegra</u> ma mostrando acuerdo con la selección del Temario.	Programa de Arquitec-tura. U. N. F. V. Péru.
5-8-70. Acusan recibo de misiva del 8-7-70. <u>Parti</u> cipan reorganización de la univers. peruana.	Universidad Nacional de Inge-nierías. Perú.
17-12-70. Informan que - existe el "Programa Aca-démico de Arq., Urban. y Arte y no Facultad de <u>Ar</u> quitec-tura.	" "
12-8-70. Acusan recibo de misiva del 8-7-70. Soli-citan documentación.	Universidad del Salvador. El Salvador.

Contenido:

27-11-70. Informan haber creado una comisión encargada de centralizar lo relativo a la Conferencia.

Remitente:

Universidad -
de la Repúbli
ca.
Uruguay.

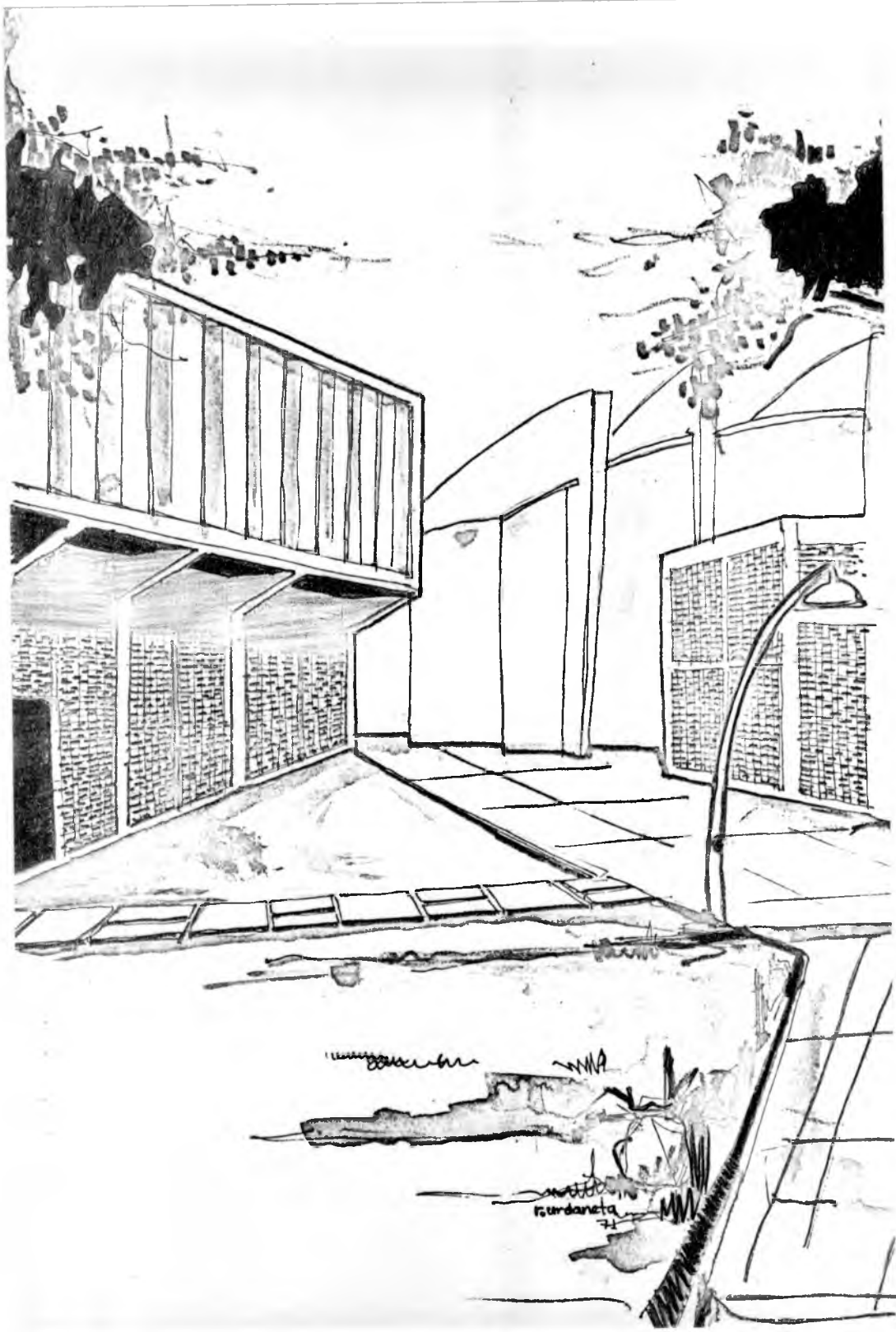

Handwritten scribble

Handwritten notes: "matta" and "kundaneta" with a small number "71" below.

CORRESPONDENCIA ENVIADA:

Contenido:

Destinatario:

8-7-70. Comité Organiza-
dor VI CLEFA.

Facultades de
Arq. de A. L.

23-7-70. Solicitud de
material de CLEFAS an-
teriores.

Arq° Juan Omaña
Medellín - Co-
lombia.

Arq° Guillermo
Beltrán.

28-7-70. Argumentos para
la Selección del Temario
de la VI CLEFA. Formula-
rio I.

Facultades de
Arq. de A. L.

30-7-70. Solicitar docu-
mento base de encuestas
sobre Fac. y Esc. de
Arq. Documento base apro-
bado en Lima.

Prof. Waissman
Universidad de
Chile.

Prof. Vodanovic.

30-7-70. Solicitar mate-
rial sobre CLEFAS anterio-
res.

Facultades sedes.

6-8-70. Constitución co-
misión de información e
intercambio y tareas es-
pecíficas.

Facultades de
Arq. de A. L.

6-8-70. Presentar a la
Srta. Carmen A. Faría.
a objeto de que informe
sobre las CLEFAS anterio-
res y la próxima a reali-
zarse.

Arq° Oscar Car-
pio.
Universidad Cen-
tral de Vzla.
Venezuela.

6-8-70. Felicitación por
la aprobación de su Fac.

Arq° Christian -
Quintero.
Universidad Pi-
loto de Colombia.

Contenido:

10-8-70. Folletos: "Tipos de comunicación significativos para la Arq. Latinoamericana. Universidad del Zulia Universidad Latinoamericana.

12-9-70. Proyecto de Tema-rio VI CLEFA.

24-9-70. Acusar recibo de documentos bases de encuestas. Solicitar trabajos sobre la Investigación en la Arq.

29-9-70. Comité Organizador VI CLEFA.

7-10-70. Circular control de correspondencia.

9-10-70. Documentos VI CLEFA. Solicitar programas de Historia.

13-10-70. Cuestionario básico desarrollado en Chile.

13-10-70. Acusar recibo de concurso de carácter internacional. Difusión de él a través de la revista ESCALA.

Destinatario:

Arq° Roberto Muñoz. Universidad Católica Javeriana. Bogotá. Colombia.

Facultades de Arq. de A. L.

Arq° Luis Vaisman A. Universidad de Chile. Chile.

Facultad de - Arq. L.U.Z.

Facultades de Arq. de A. L.

Arq° Adriana Trecco. Universidad Católica de Córdoba. Argentina.

Arq° Rolando Peralta. Universidad San Antonio Abad. Perú.

Facultades de Arq. de A. L.

Sr. David Serina Cárdenas. Revista ESCALA. Bogotá.

Contenido:

19-10-70. Temario VI
CLEFA.

19-10-70. Pedir lista
directiva de esa
Universidad.

20-10-70. Creación
del Centro de Exten
sión y Promoción Aca
démica. Universidad
Autónoma de México.

26-10-70. Solicitar
bases del concurso
que esa Sociedad es
tá patrocinando.

9-11-70. Solicita Pla
nes de Estudios.

10-11-70. Programa de
Invest. de Arq. de la
División de Artes de la
Universidad del Valle.
Cali.

13-11-70. Definición
Temario VI CLEFA.

20-11-70. Se informa ob
jeto VI CLEFA y se propo
ne presenten ponencias.

Destinatario:

Arq° Eduardo Pom
bo Leyva.
Colombia.

Prof. Alfredo Mi
nuto. Universidad
de Panamá.
Panamá.

Fac. de Arquitect
tura.
Universidad del
Zulia.

Presidente Socie
dad Colombiana
de Arquitectos.
Medellín.

Facultades de
Arq. de A. L.

Facultad de Arq.
Universidad del
Zulia.

Fac. de Arq.
Universidad Nac.
de Ingeniería.
Lima.

Arq° Rolando Pe
ralta.
Universidad Nac.
de Colombia.
Medellín.

Dr. Manuel Corao
Director Planea
miento. MOP
Caracas.

Contenido:

Destinatario:

- 23-11-70. Solicita se informe de los aspectos metodológicos, objetivos e información general del programa de invest. sobre la zona urbana de Bogotá.
- 23-11-70. Felicita a dicha Univers. por el trabajo emprendido, solicita informes de invest. en las áreas: planificación, educación del arq. metodología de invest. arq.
- 1-12-70. Acuse de recibo.
- 3-12-70. Informa haber recibido carta en donde se pide directorio de docentes y posibilidades de becas.
- 3-12-70. Acusar recibo de Formulario I.
- 3-12-70. Telegrama solicitando definición del tema de la VI CLEFA.
- 4-12-70. Definición tema VI CLEFA. Formulario I.
- 20-1-71. Argumentos para la selección del Temario de la VI CLEFA.
- Arq° Christian Quintero. Universidad Piloto de Colombia. Colombia.
- Arq° Federico Patiño. Universidad del Valle. Cali
- Facultades de ARq. de A. L.
- Arq° Stella Salazar. Universidad Nac. de Colombia.
- Arq° Dario González. Universidad de Puerto Rico.
- Arq° Orlando - Hurtado. Universidad Nac. de Colombia. Medellin.
- Arq° Alfredo Luna. Universidad Federico Villarreal. Perú.
- Facultades de Arq. de A. L.
- Presidente Colegio de Arq. Caracas. Vzla.

Contenido:

27-1-71. Folleto sobre programas de Estud. de la Fac. de Arq.

27-1-71. Informe sobre carta enviada por Arq. Salazar con fecha 19-10-70.

28-1-71. Asignación de tema: Inventario de Inves. Metodología de la invest. arq.

28-1-71. Asignación de tema: Investig. de la fase de diseño, metodología de programación en el proceso de diseño.

28-1-71. Asignación de tema: Posibilidades de aplicar técnicas computerizadas en la enseñanza de la Arq.

3-2-71. Acusar recibo de folletos sobre concurso de estudiantes.

3-2-71. Documentación de la VI CLEFA.

3-2-71. Excusarse por haberse enviado correspondencia equivocada, se solicita se haga llegar a quien corresponda.

Destinatario:

Arq° Miguel Casas Armengol
Fac. de Arq.
L. U. Z.

Arq° Miguel Casas Armengol

Arq° Diego Peñalosa Camargo
Universidad -
del Valle.

Arq° Ramón Torres Martínez
Univers. Nac.
Aut. de México
México.

Arq° Dario González.
Universidad de
Puerto Rico.
Puerto Rico.

Sociedad Colombiana de Arquitectos.
Medellín.

Arq° Guillermo Schelloto.
Córdoba.

Arq° Eduardo Jecliki
Universidad
de Chile.

Contenido:

Destinatario:

3-2-71. Excusarse por haberse enviado circular tipo.	Arq° Diego Peñalosa Camargo Universidad del Valle. Cali Colombia.
3-2-71. Acuse de recibo de Plan de Estudios.	Universidad Nac. de Ingenierías. Lima. Perú.
3-2-71. Acuse de recibo de Plan de Estudios.	Universidade de Brasilia.
3-2-71. Acuse de recibo de Plan de Estudios.	Universidad Nac. de Colombia.
3-2-71. Acuse de recibo de Plan de Estudios.	Universidad Nac. de la Plata. Argentina.
3-2-71. Acuse de recibo de Plan de Estudios.	Universidad de Puerto Rico.
3-2-71. Acuse de recibo de comunicación de fecha 22-12-70.	Universidad Nac. del Nordeste. Argentina.
3-2-71. Acuse de recibo de Plan de Estudios.	Arq° Lorenzo Aldana. Universidad la Salle. México.
3-2-71. Acuse de recibo de Folletos de IDELAC.	Arq° Harold Borrero. Universidad del Valle. Cali.
3-2-71. Acuse de recibo de Plan de Estudios.	Arq° Diego Peñaño Camargo. Universidad del Valle.
5-2-71. Preparar trabajo - para la VI CLEFA sobre Inves. en la Arq.	Prof. Antonio Cravotto. Montevideo.

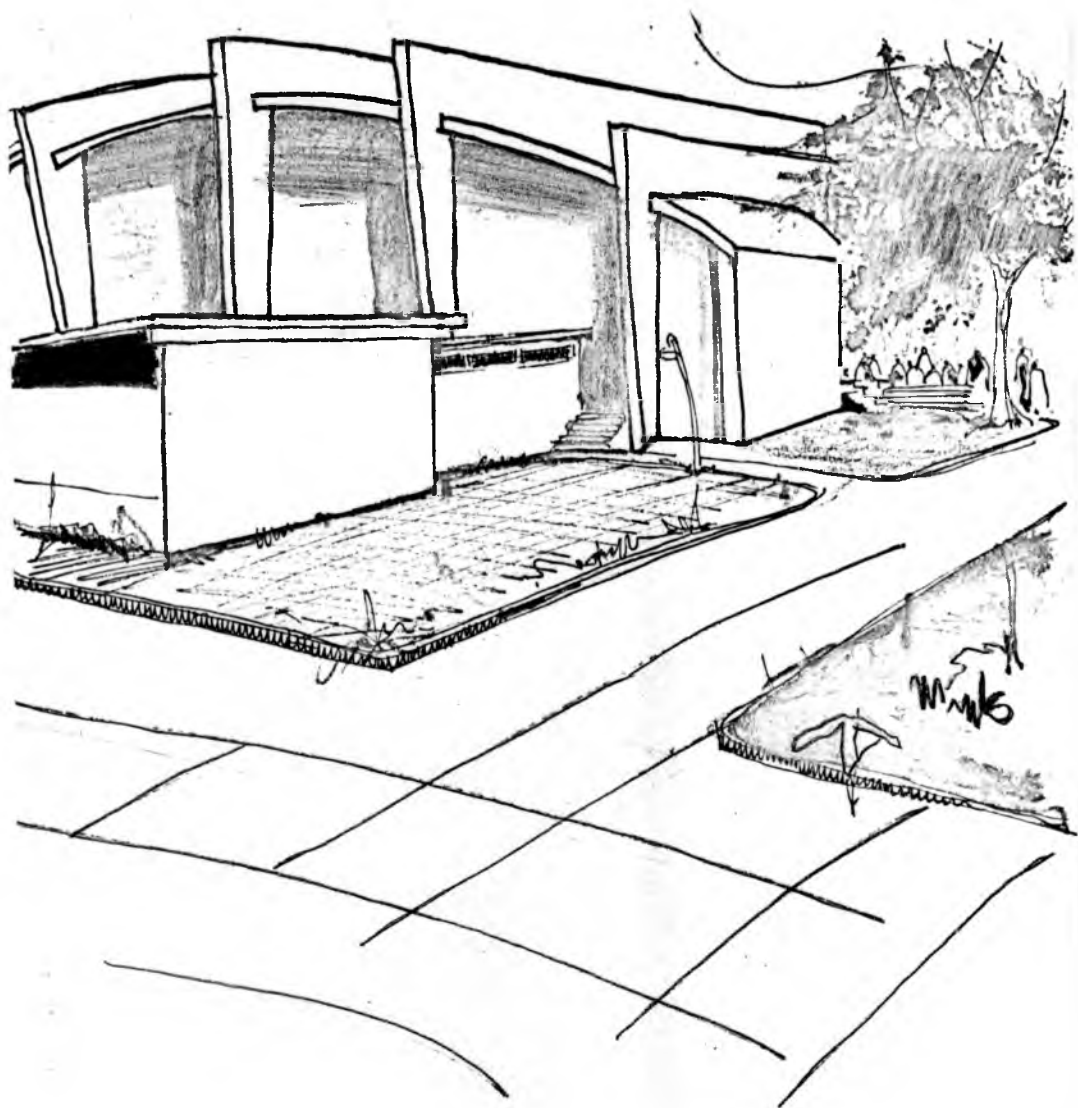

LISTA DE UNIVERSIDADES QUE NO HAN RESPON-
DIDO HASTA LA FECHA DE PUBLICACION DEL -
BOLETIN NO. 1.:

<u>Universidad:</u>	<u>País:</u>
Universidad de Buenos Aires.	Argentina.
Universidad Nacional de Cuyo.	" "
Universidad Católica de Santa Fé.	" "
Universidade Federal de Bahia.	Brasil.
Universidade Federal de Pernambuco.	" "
Universidade de Sao Paulo.	" "
Universidade Mackenzie	" "
Universidade Federal do Rio de Janeiro.	" "
Universidade Federal do Ceará.	" "
Universidad Católica de Chile.	Chile.
Universidad Técnica Federico Santa María.	" "
Universidad Católica de Valparaiso.	" "
Universidad Nacional de Colombia.	Colombia.
Universidad la Gran Colombia.	" "

../...

<u>Universidad:</u>	<u>País:</u>
Universidad de los Andes.	Colombia.
Fundación Universidad de América.	" "
Universidad de Cuenca.	Ecuador.
Universidad de Guayaquil.	" "
Universidad Libre.	" "
Universidad Central del Ecuador.	" "
Universidad de San Carlos de Guatemala.	" "
Universidad del Estado de México.	México.
Universidad Autónoma de Guadalajara.	" "
Instituto Tecnológico de Estudios Superiores de Monterrey.	" "
Universidad de Nuevo León	" "
Universidad Autónoma del Estado de Morelos.	" "
Universidad de Guanajuato.	" "
Instituto Politécnico Nacional.	" "
Universidad Iberoamericana	" "
Instituto Tecnológico y de Estudios Superiores de Occid.	" "
Universidad Autónoma de Santo Domingo.	República Dominicana.
Universidad Nacional del Centro del Perú.	Perú.

Universidad:

País:

Universidad Nacional de
San Agustín.

Perú.

Universidad Nacional de
la Asunción.

" "

Universidad de los An-
des.

Venezuela.

Universidad Central de
Venezuela.

" "

I N D I C E

EDITORIAL

- 1 Arq° Carlos Vera Guardia

CONTENIDO

- 2 Comité Organizador
Comisiones Asesoras
 *Integrantes Comisión de Info
 ración.
 *Integrantes Comisión de Tareas
 Complementarias.
- 3 *Integrantes Comisión de Centro
 LatinoAmericano de Relaciones
 Arquitectónicas.
Comisión Información.
 a. Objetivos.
 b. Tareas.
 c. Preparación.
- 4 Comisión Tareas Complementarias
 a. Objetivos.
 b. Tareas
 c. Preparación.
- 5 Comisión de Centro LatinoAmericaa
 no de Relaciones Arquitectónicas.
 a. Objetivos.
 b. Tareas
 c. Preparación.

Cont.

CONTENIDO

- 6 Antecedentes
- Temario
- 9 Facultad sede de la VI C.L.E.F.A.
- 10 Correspondencia Recibida.
- 21 Correspondencia Enviada.
- 27 Lista de Universidades que no han
 respondido hasta la fecha de pu-
 blicación del Boletín No. 1.

COLABORADORES DE LA ELABORACION DEL BOLE-

TIN No. 1:

Arq° Miguel Casas Armengol

Arq° Anaida M. de Casado

Arq° Carlos Vera Guardia

Brs. Nelly González

Nelly Caldera

Jorge Millano

Mireya Urribarrí

Roberto Urdaneta

Sonia Martínez D.

Srs. Ricardo Peralta

Domingo Ramos V.

Máximo Vilchez.

Esta edición del Boletín
No. 1 de la VI CONFERENCIA
LATINOAMERICANA DE ESCUE-
LAS Y FACULTADES DE ARQUI-
TECTURA, consta de 500 ejem
plares. Marzo de 1971.